

XII CONGRESSO NAZIONALE A.I.N.A.T.

Associazione Italiana Neurologi Ambulatoriali Territoriali

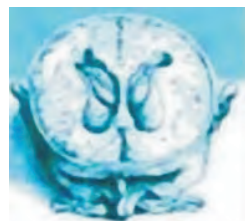

AINAT

La neurologia ambulatoriale: tra MMG e l'ospedale



Palermo,
4-6 ottobre
2018

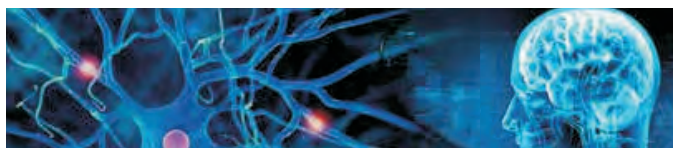

Astoria Palace Hotel Via Montepellegrino, 62 - 90142 Palermo

Sono stati richiesti i patrocini di:



Programma

Presidenza del Congresso

Salvatore Dieli - Coordinatore AINAT Sicilia

Coordinatore Scientifico

Francesco Rodolico (Catania)

Consiglio direttivo AINAT Nazionale

Claudio Capra (Cagliari) - Presidente eletto

Domenico Cassano (Salerno) - Vice-presidente eletto

Gennaro Cascone (Napoli) - Segretario eletto

Grazia Santina Cavallo (Torino) - Consigliere di diritto quale ex Presidente AINAT

Gennaro Barbato (Napoli) - Consigliere di diritto quale ex Presidente AINAT

Fortunata Tripodi (Reggio Calabria) - Rappresentante Regionale

Roberto Pomarico (Bari) - Rappresentante Regionale

Roberto Giuseppe Tramutoli (Roma) - Rappresentante Regionale

Francesca Basciu (Cagliari) - Rappresentante Regionale

Maria Rosaria D'Ambrosio (Napoli) - Rappresentante Regionale

Consiglio direttivo AINAT Sicilia - Comitato scientifico locale

Salvatore Dieli (Catania) - Coordinatore Regionale

Concetta Rubino (Palermo) - Vice Coordinatore Regionale

Giovanni Scola (Palermo) - Segretario

Francesco Rodolico (Catania) - Consigliere

Vincenzo Saporito (Palermo) - Consigliere

Antonio Sciacca (Palermo) - Consigliere

Carmelo Staropoli (Messina) - Consigliere

Nunzio Peci (Catania) - Consigliere

XII CONGRESSO NAZIONALE AINAT

Palermo 4-6 OTTOBRE 2018

Palermo, già capitale dell'impero e sede imperiale, crocevia fra le culture europea-africana ed asiatica, capitale della cultura, costituisce la cornice più adatta allo svolgersi di questo congresso nazionale, che oltre alle attività scientifiche, promuoverà incontri culturali specifici e di interesse generale.

La crescente responsabilità della neurologia territoriale nella gestione della cronicità è emersa in tutti i suoi aspetti negli ultimi anni con il delinearsi della situazione sanitaria. L'aspetto della diagnostica ambulatoriale nel territorio delle malattie neurologiche croniche, epilessia, miopatie, malattie neurodegenerative e neuro infiammatorie. In tutte queste patologie il paziente può ottenere la risposta diagnostica in ambulatorio senza ricorrere in prima battuta al ricovero ospedaliero, evitando disagi personali e sprechi di risorse economico-sanitarie. I pazienti così diagnosticati possono essere seguiti, sino a quando la malattia non ne limita i movimenti al di fuori delle loro case, presso gli ambulatori. Quando poi non riescono più a venirci a trovare saremo noi a spostarci presso le loro case per curarli a domicilio. In fatti sempre di più i pazienti e le loro famiglie vogliono evitare il ricovero presso strutture esterne, che aumentano il disagio già grande nelle persone disabili al proprio domicilio.

Non sono pochi gli aspetti scientifici e pratici che emergono nell'osservazione clinica domiciliare: dall'organizzazione della casa, ai servizi igienici primari, dalla riabilitazione, alla fornitura degli ausili e dei presidi, dall'istruzione ai familiari, ai pazienti ed associazioni di pazienti sulla stessa malattia (empowerment).

Questo è il nuovo modello, che già vede esempi assai validi in molte regioni d'Italia. Infatti nei pdta (percorsi diagnostici terapeutici ed assistenziali) si cominciano ad inserire i ruoli degli specialisti territoriali nella formulazione della diagnosi, della terapia ed assistenza.

Spesse volte il dialogo avviene fra medico di medicina generale e la struttura ospedaliera, che continua a seguire il malato nei propri ambulatori, costringendolo a spostamenti non sempre facili e soprattutto non agevoli per una persona ammalata.

In questo dialogo specialista ospedaliero-medico di medicina generale, lo specialista territoriale resta ancora escluso!

Poi finalmente lo specialista è chiamato in causa, dopo anni di disagi per il paziente, per la prescrizione di ausili e presidi o peggio per una certificazione di una malattia che è stata seguita altrove ed altrove diagnosticata!

Ma questo è un modello che noi respingiamo al mittente perché, oltre ad offendere la nostra professionalità, arreca non poco danno ai pazienti! Ma allora cosa chiediamo?

Incrementare l'efficienza diagnostica degli ambulatori territoriali, che non si ottiene solo frequentando ottimi corsi ecm, ma implementando la fornitura di apparecchiature elettromedicali, vedi e.e.g., e.m.g., p.e., ed un adeguato incremento orario affinché ciò avvenga non nelle ore di buona volontà del medico, ma negli orari degli ambulatori.

Inoltre sollevare lo specialista dal gravame certificativo, che pur essendo attività non coperta dai livelli essenziali di assistenza (l.e.a), viene effettuata all'interno delle ore di Servizio dedicate alla diagnostica ed alla terapia, togliendo così tempo prezioso alle attività proprie del Neurologo territoriale, che ribadiamo sono quelle della diagnosi e della terapia!

Questo congresso nazionale è una grande occasione offerta alla comunità neurologica nazionale per prendere atto dei mutati equilibri avvenuti fra territorio ed unità di alta specializzazione e precisione operanti attualmente. L'armonicità di questo rapporto forma la base per un servizio più puntuale e confortevole nei confronti dei cittadini bisognevoli di cure. Abbiamo voluto fare una sessione internazionale di specialisti operanti sul territorio.

I problemi della sanità sono globali e le soluzioni debbono essere anche globali. La presentazione dei modelli già adottati in altri paesi sono importantissimi e possono aprirci nuove strade.

Giovedì 4 ottobre

Sala Aragonese

07.00 **Assemblea dei soci prima convocazione**

12.00 Apertura Segreteria

Sala Fenici

12.00 - 13.30 **Riunione Consiglio Direttivo**

14.00 - 16.30

SIMPOSI PARALLELI PRE-CONGRESS

Sala Aragonese

14.00 - 16.30

S1. LA MALATTIA DI ALZHEIMER (I PARTE)

Moderatori:

Cecilia Manzari (Bari),

Giuseppe Zappalà (Catania)

14.00 - 14.20 **Fenomenologia del tempo nella malattia di Alzheimer**

Domenico Cassano (Salerno)

14.20 - 14.40 **Inquadramento nosografico della malattia di Alzheimer**

Francesco Scoppa (Palermo)

14.40 - 15.00 **Le fasi precliniche e prodromiche della malattia di Alzheimer e delle demenze: dati di popolazione dallo Zabut Aging Project (ZAP)**

Roberto Monastero (Palermo)

15.00 - 15.20 **Il castello incantato, art brut e arte regolare fra psicosi e demenza di Alzheimer: correlati neuroanatomici**

Calogero Cirafisi (Sciacca)

15.20 - 15.40 **La diagnosi della malattia di Alzheimer. Prospettive e limiti**

Pasquale Alfieri (Napoli)

15.40 - 16.00 **Granuli da stress e patologia neurodegenerativa**

Vincenzo Mascia (Cagliari)

16.00 - 16.30 **LETTURA MAGISTRALE
Demenza e resilienza**

Giuseppe Zappalà (Catania)

Giovedì 4 ottobre

Sala Aragonesi 2

14.00 - 16.30

S2. LA MALATTIA DI PARKINSON ED I PARKINSONISMI (I PARTE)

Moderatori:

Alessandra Nicoletti (Catania),

Roberto Giuseppe Tramutoli (Roma)

14.00 - 14.20 La cura della Chorea di Huntigton

Riccardo Marano (Messina)

14.20 - 14.40 Prevalenza e caratteristiche cliniche di una popolazione di pazienti inviati presso centro Parkinson di II livello della ASL Roma1. Studio retrospettivo sui primi tre anni di attività

Teresa Catarci (Roma)

14.40 - 15.00 PSP: i nuovi criteri diagnostici e le nuove frontiere terapeutiche

Paola Stirpe (Modena)

15.00 - 15.20 Disturbi del movimento-FUS (Focus Ultra Sound)

Francesca Valentino (Palermo)

15.20 - 15.40 La terapia del Parkinson in fase avanzata

Marco D'Amelio (Palermo)

15.40 - 16.00 Neurofisiologia dei disordini del movimento

Giorgia Sciacca (Catania)

16.00 - 16.30 Discussione

Giovedì 4 ottobre

Sala Melograno

14.00 - 16.30

S3. CEFALEE E TERAPIE INNOVATIVE

Moderatori:

Vincenzo Saporito (Palermo),
Fortunata Tripodi (Reggio Calabria)

14.00 - 14.20 Terapia farmacologica delle cefalee

Santo Cultrera (Siracusa)

14.20 - 14.40 Neurostimolazione ed emicrania

Filippo Brighina (Palermo)

14.40 - 15.00 Utilizzo della tossina botulinica nell'emicrania cronica

Marcello Romano (Palermo)

15.00 - 15.10 TAVOLA ROTONDA

Cefalee in ambulatorio territoriale

Moderatore:

Domenico Cassano (Salerno)

Discussant:

Vincenzo Saporito (Palermo),
Santo Cultrera (Siracusa),
Filippo Brighina (Palermo),
Marcello Romano (Palermo)

S4. SISTEMA NERVOSO VEGETATIVO E SISTEMA IMMUNITARIO NELLE CEFALEE

Moderatori:

Renato Sambati (Lecce),
Maria Rosaria D'Ambrosio (Napoli)

15.10 - 15.30 Nuove terapie innovative

Fabio Frediani (Milano)

15.30 - 15.50 Anticorpi monoclonali e cefalee

Pierangelo Geppetti (Firenze)

15.50 - 16.10 Le cefalee primarie, i disturbi autonomici cranici

Vincenzo Raieli (Palermo)

16.10 - 16.30 Cefalee nell'età evolutiva

Vittorio Sciruicchio (Bari)

Giovedì 4 ottobre

Auditorium (sala Plenaria)

16.30 - 17.00 LETTURA MAGISTRALE

Introduce:
Salvatore Dieli (Catania)

La genetica e le terapie innovative nelle malattie degenerative

Sebastiano Bianca (Catania)

17.00 - 17.30 LETTURA SATELLITE CON IL CONTRIBUTO EDUCAZIONALE NON CONDIZIONANTE DI BIOGEN

L'atrofia muscolare spinale (SMA): diagnosi, terapia e centri di riferimento

Giuseppe Vita (Messina)

17.30 - 17.45 SALUTI DI BENVENUTO E CERIMONIA INAUGURALE

17.45 - 19.45

I SESSIONE PLENARIA DI NEUROETICA

RESPONSABILITÀ E IMPUTABILITÀ

Introducono:
Antonella Argo (Palermo),
Corrado Canale (Napoli)

17.45 - 18.05 Le disposizioni anticipate di trattamento

Claudio Buccelli (Napoli)

18.05 - 18.25 Neuroetica e malattie neurodegenerative

Giovanni Meola (Milano)

18.25 - 18.45 La perdita della memoria

Francesco Bellino (Bari)

18.45 - 19.05 Imputabilità, mente e cervello

Filippo Boscia (Bari)

19.05 - 19.25 Dat e malattia di Alzheimer: tra istanze etiche e criticità applicative

Carlo Pasetti (Novara)

19.25 - 19.45 Neuroetica e responsabilità morali

Don Vittorio Rocca (Catania)

20.15

COCKTAIL INAUGURALE

Venerdì 5 ottobre

08.00 Apertura Segreteria

09.00 - 11.00

SIMPOSI PARALLELI

Auditorium (Sala Plenaria)

09.00 - 11.00

S5. **PARKINSON (II PARTE)**

Moderatori:

Marcella Notariello (Foggia),
Alfio Giovanni Patanè (Catania),
Salvatore Zappulla (Enna)

09.00 - 09.20 Malattia di Parkinson: fenotipi motori?

Giovanni Mostile (Catania)

09.20 - 09.40 Disturbi gastrointestinali nella malattia di Parkinson

Margherita Torti (Roma)

09.40 - 10.00 Il cognitive impairment nella malattia di Parkinson: dati PACOS

(Parkinson Disease Cognitive Study)

Roberto Monastero (Palermo)

10.00 - 10.20 Screening e sintomi iniziali della malattia di Parkinson: importanza nell'ambulatorio delle cure primarie di una diagnosi precoce

Gennaro Barbato (Napoli)

10.20 - 10.40 Parkinsonismo vascolare

Lucio Giuseppe Lazzarino De Lorenzo (Gorizia)

10.40 - 11.00 Discussione

Venerdì 5 ottobre

Sala Aragonesi 1

09.00 - 11.00

S6. **EPILESSIA**

Moderatori:

Umberto Aguglia (Reggio Calabria),
Roberto Biondi (Catania),
Rosa Maria Gaglio (Agrigento)

09.00 - 09.20 **Il percorso diagnostico terapeutico assistenziale della prima crisi epilettica**

Umberto Aguglia (Reggio Calabria)

09.20 - 09.40 **Genetica ed epilessia**

Maurizio Elia (Enna)

09.40 - 10.00 **Deficit cognitivi nei pazienti epilettici adulti**

Massimo Gangitano (Palermo)

10.00 - 10.20 **Gli stati di male epilettici**

Giuseppe Caravaglios (Catania)

10.20 - 10.40 **Terapia dell'epilessia nell'anziano: nuove evidenze**

Eduardo Cumbo (Caltanissetta)

10.40 - 11.00 **TAVOLA ROTONDA La prima crisi**

Moderatore:

Vito Sofia (Catania)

Intervengono:

Angela Caporella (Napoli),
Maurizio Elia (Enna),
Sebastiano Russo (Catania),
Vincenzo Saporito (Palermo)

Venerdì 5 ottobre

Sala Aragonesi 2

09.00 - 11.00

S7. MALATTIE RARE IN AMBULATORIO DI NEUROLOGIA

Moderatori:

Francesco Rodolico (Catania),

William Scalzo (Caltanissetta)

09.00 - 09.30 Iter diagnostico clinico e strumentale nella diagnosi delle miopatie

Olimpia Musumeci (Messina)

09.30 - 09.50 La miastenia gravis

Giuseppe Cosentino (Palermo)

09.50 - 10.10 L'esperienza del neurofisiologo ambulatoriale

Matteo De Bartolo (Cosenza)

10.10 - 10.25 L'esperienza ambulatoriale nella SLA

Angelo Ardizzone (Catania)

10.25 - 11.00 TAVOLA ROTONDA

Le malattie rare ed epilessia in ambulatorio

Moderatore:

Francesco Rodolico (Catania)

Discussant:

Giuliana Proto (Catania),

Epifanio Rapisarda (Catania),

Francesco Rodolico (Catania)

Venerdì 5 ottobre

Sala Melograno

09.00 - 11.00

S8. ALZHEIMER. LA GESTIONE DEL PAZIENTE CRONICO

Moderatori:

Riccardo Pomarico (Bari),
Paolo Rubicondo (Catania)

09.00 - 09.20 Problematiche sociofamiliari nella gestione domiciliare del paziente affetto da demenza grave

Giovanna Trevisi (Lecce)

09.20 - 09.40 Marcatori biologici dell'Alzheimer

Tommaso Piccoli (Palermo)

09.40 - 10.00 La medicina nucleare nelle malattie degenerative

Angela Distefano (Catania)

10.00 - 10.20 La RMN nella malattia di Alzheimer. Diagnosi precoce

Christian Salvatore (Milano)

10.20 - 10.40 Il ruolo dell'ADI e della RSA

Patrizia Calascibetta (Palermo)

10.40 - 11.00 Le cure palliative domiciliari e l'hospice

Roberto Garofalo (Palermo)

Venerdì 5 ottobre

Auditorium (Sala Plenaria)

11.00 - 11.40

II SESSIONE PLENARIA

LETTURA MAGISTRALE

Le complessità "latenti" della terapia antiepilettica: dall'ambulatorio, al pronto soccorso, alla sala di degenza ospedaliera

Francesco Pisani (Messina)

11.40 - 12.10

LETTURA SATELLITE CON IL CONTRIBUTO EDUCAZIONALE NON CONDIZIONANTE DI A.B. PHARM

Recenti acquisizioni sulla prevenzione delle patologie cerebro-cardiovascolari.

Giuseppe Germanò (Roma)

12.10 - 13.10

III SESSIONE PLENARIA: LETTURE

Moderatori:

Francesco Rodolico (Catania),

Erminio Costanzo (Catania),

Nunzio Peci (Catania)

12.10 - 12.30

L'Università e il territorio

Gianluigi Mancardi (Genova)

12.30 - 12.50

Reti cliniche territoriali e integrazione ospedale - territorio a 40 anni dalla legge 833/78

Vito Napoletano (Bari)

12.50 - 13.10

Nuova interpretazione della malattia di Alzheimer

Carlo Ferrarese (Milano)

13.10 - 14.00

LUNCH

Venerdì 5 ottobre

Sala Svevi

14.00 - 16.00 **Assemblea dei soci seconda convocazione**

Auditorium (Sala Plenaria)

14.00 - 15.20

IV SESSIONE PLENARIA

LA TIMOLOGIA: LE EMOZIONI NEL SETTING AMBULATORIALE MEDICO-PAZIENTE

Moderatori:

Diego Fabra (Palermo),

Concetta Rubino (Palermo)

14.00 - 14.40 **Neurofisiologia delle emozioni**

Carlo Alberto Mariani (Palermo)

14.40 - 15.20 **Approccio timologico nel rapporto
terapeutico**

Carluccio Bonesso (San Bonifacio, VR)

15.20 - 16.00 **TAVOLA ROTONDA**

La depressione in comorbilità neurologica

Moderatore:

Francesco Rodolico (Catania)

Discussant:

Epifanio Rapisarda (Catania),

Giuliana Mattina (Catania),

Antonio Sciacca (Palermo)

16.00 - 16.30 **LETTURA SATELLITE CON IL CONTRIBUTO
EDUCAZIONALE NON CONDIZIONANTE
DI LUNDBECK**

La Depressione Maggiore nel paziente neurologico

Claudio Capra (Cagliari)

Venerdì 5 ottobre

16.30 - 17.30 **LETTURA SATELLITE CON IL CONTRIBUTO EDUCAZIONALE NON CONDIZIONANTE DI EISAI**

Perampanel nel paziente epilettico: indicazioni pratiche e vantaggi del suo utilizzo nella pratica clinica ambulatoriale

Moderatore:
Salvatore Dieli (Catania)

Relatori:
Loretta Giuliano (Catania),
Renato Sambati (Lecce),
Vito Sofia (Catania)

17.30 - 19.00

V SESSIONE PLENARIA

ASPETTI LEGALI INERENTI ALLA SPECIALISTICA AMBULATORIALE

Moderatori:
Lelio Marchese Ragona (Canicattì),
Giovanni Scola (Palermo),
Giuseppe Valenti (Catania)

17.30 - 17.45 **Certificazione medico-legale secondo le normative vigenti**

Lelio Marchese Ragona (Canicattì)

17.45 - 18.00 **Ruolo dello specialista neurologo nella gestione della malattia da lavoro e degli infortuni**

Alida Spina (Trapani)

18.00 - 18.15 **Aspetti medico-legali dell'invalidità pensionabile e della invalidità civile**

Marinella Ruggeri (Messina)

18.15 - 18.30 **Utilizzo dell'EEG sul territorio con implicazione medico-legale**

Roberta Ambrosio (Castrolibero)

18.30 - 18.45 **Responsabilità medica in neurologia (aspetti formali e sostanziali)**

Diego Ferraro (Palermo)

18.45 - 19.00 **Le certificazioni: luci ed ombre, molte ombre**

Umberto Seminara (Palermo)

Sabato 6 ottobre

08.00 Apertura Segreteria

Auditorium (Sala Plenaria)

09.00 - 10.20

VI SESSIONE PLENARIA

IL DOLORE NEUROPATICO

Moderatori:

Concetta Rubino (Palermo),

Brigida Fierro (Palermo)

Monica Alongi (Palermo)

09.00 - 09.20 **La nevralgia post-herpetica in ambulatorio**
Epifanio Rapisarda (Catania)

09.20 - 09.40 **Il dolore neuropatico: il punto di vista dell'angiologo**
Pasquale Enea (Palermo)

09.40 - 10.00 **Utilità degli oppioidi nel dolore neuropatico**
Vincenzo Giunta (Vibo Valentia)

10.00 - 10.20 **Diabete mellito. Solo neuropatia?**
Giovannbattista Macrì (Messina)

10.20 - 11.00

PLENARIA

LETTURA SATELLITE CON IL CONTRIBUTO EDUCAZIONALE NON CONDIZIONANTE DI BIAL

Opicapone: una nuova opzione terapeutica nel paziente con malattia di Parkinson

Francesco E. Pontieri (Roma)

11.00 - 12.15

VII SESSIONE PLENARIA

SONNO

Moderatori:

Pasquale Alfieri (Napoli),

Enrico Volpe (Caserta)

Sabato 6 ottobre

- 11.00 - 11.15** **La sonnolenza diurna: non solo sindrome delle apnee ostruttive**
Emanuele Caggia (Ragusa)
- 11.15 - 11.30** **Inquadramento diagnostico e terapeutico delle insonnie**
Fernando De Paolis (Lecce)
- 11.30 - 11.45** **Osas e complicazioni**
Marisa Ministeri (Palermo)
- 11.45 - 12.00** **Il punto di vista del paziente con apnee ostruttive**
Marisa Messina (Palermo)
- 12.00 - 12.15** **Sonno e Parkinson**
Sandra Paglionico (Cosenza)

12.15 - 13.00

VIII SESSIONE PLENARIA

LA BIOINGEGNERIA NELL'ORGANIZZAZIONE DELLA MEDICINA TERRITORIALE

Moderatori:

Placido Bramanti (Messina),
Marco Saetta (Siracusa)

- 12.15 - 12.30** **Il comunicatore verbale a guida oculare**
Marco Ciriaco (Catania)
- 12.30 - 12.45** **Le mielolesioni e la loro gestione nel territorio**
Emanuela Pennisi (Catania)
- 12.45 - 13.00** **Applicazione dei device nei pazienti mielolesi**
Maria Pia Onesta (Catania)
- 13.00** **ASSEMBLEA DEI SOCI E PROCLAMAZIONE DEGLI ELETTI E RINNOVO DELLE CARICHE SOCIALI**

Giovedì 4 ottobre

CORSO DI FORMAZIONE ACCREDITATO SINGOLARMENTE PER OPERATORI SANITARI

Sala Svevi

14.00 - 17.00

LE NEUROPATIE: CAUSA AD EFFETTO DELLE LESIONI CUTANEE CRONICHE

Moderatore:

Maria D'Angelo (Palermo)

Salvatore Garozzo (Catania)

14.00 - 14.30 Disfagia neurologica. Diagnosi e terapia

Maria Barbagallo (Catania)

14.30 - 15.00 Sorveglianza delle piaghe da decubito

Giuliano Barbarino (Caltagirone)

**15.00 - 15.30 Nuova classificazione delle piaghe da decubito
e terapie innovative**

Salvatore Fiocco (Catania)

**15.30 - 16.15 Fisiopatologia del circolo nelle piaghe da
decubito**

Salvatore Garozzo (Catania)

16.15 - 16.30 Lesioni neuropatiche su paziente diabetico

Fiorenza Sgroi (Catania)

**16.30 - 17.00 Sostegno psicologico alla famiglia del malato
cronico domiciliare**

Donatella Buscemi (Caltanissetta)

17.00

Discussione generale e compilazione del
questionario scientifico

ACCREDITAMENTO ECM

CONGRESSO - MODULO UNICO - 4/6 OTTOBRE 2018

Il Congresso sarà accreditato per le seguenti figure professionali: Medico Chirurgo [Gastroenterologia, Geriatria, Malattie dell'apparato Respiratorio, Medicina Fisica e Riabilitazione, Neurologia, Neuropsichiatria Infantile, Psichiatria, Neurochirurgia, Medicina Legale, Neurofisiopatologia, Neuroradiologia, Medicina Generale (Medici di Famiglia), Organizzazione dei Servizi Sanitari di Base], Logopedista, Psicologo (Psicoterapia, Psicologia), Fisioterapista, Infermiere, Tecnico di Neurofisiopatologia, Assistente Sanitario.

Crediti assegnati: 5,7

L'acquisizione dei crediti ECM sarà subordinata a:

1. partecipazione all'intero programma formativo (90% delle ore del corso);
2. consegna del questionario di qualità percepita debitamente compilato e in forma anonima.

CORSO DI FORMAZIONE ACCREDITATO SINGOLARMENTE PER OPERATORI SANITARI

Il Corso sarà accreditato per le seguenti figure professionali: Infermieri, Operatore Socio Assistenziale, Operatore Socio Sanitario, Terapisti della riabilitazione, Tecnici di Neurofisiopatologia, Psicologi, Logopedisti.

Crediti assegnati: 3

L'acquisizione dei crediti ECM sarà subordinata a:

1. partecipazione all'intero programma formativo (90% delle ore del corso);
2. consegna del questionario di qualità percepita debitamente compilato e in forma anonima;
3. superamento del test di valutazione dell'apprendimento (almeno il 90% delle risposte esatte).

Cumulabilità dei crediti ECM

Si avvisa che i Crediti ECM acquisiti con il Corso DI FORMAZIONE ACCREDITATO SINGOLARMENTE PER OPERATORI SANITARI non saranno cumulabili con le altre attività formative del Congresso.

INFORMAZIONI GENERALI

SEDE

Astoria Palace Hotel

Via Montepellegrino, 62, 90142 Palermo PA - Telefono: 091 628 1111

SPAZI ISTITUZIONALI

Riunione Consiglio Direttivo

4 ottobre 2018 dalle ore 12.00 alle ore 13.30

Sala Fenici

Assemblea dei soci prima convocazione

4 ottobre 2018 dalle ore 7.00

Sala Aragonese

Assemblea dei soci seconda convocazione

5 ottobre 2018 dalle ore 14.00 alle ore 16.00

Sala Aragonese

5 ottobre 2018 ore 08.00

Apertura delle operazioni di voto per il rinnovo delle cariche sociali dell'Ainat Nazionale, che si chiuderanno alle ore 18,00 con il Consiglio direttivo ed elezione del Presidente

ISCRIZIONE

Collegarsi al sito www.ainat2018.it e compilare l'apposito form. La segreteria avrà cura di confermare l'avvenuta iscrizione.

Quota di iscrizione	Entro il 25/07/2018	Dal 26/07/2018 entro il 30/09/2018	In sede
SOCI AINAT	70,00	100,00	125,00
NON SOCI* * quota comprensiva di iscrizione come socio all'AINAT	150,00	200,00	250,00
Infermiere, Logopedista, Psicologo (Psicoterapia, Psicologia), Fisioterapista, Tecnico di Neurofisiopatologia	70,00	100,00	125,00
Specializzandi	Gratuito	Gratuito	Gratuito
CORSO PER OPERATORI SANITARI	Gratuito	Gratuito	Gratuito

Le quote di iscrizione si intendono IVA di legge inclusa

L'iscrizione al Congresso dà diritto alla partecipazione ai lavori, al kit congressuale, all'attestato ECM (nel rispetto dei vincoli AGENAS) e alla ristorazione congressuale come da programma.



SEGRETERIA ORGANIZZATIVA
MORE COMUNICAZIONE
Provider ECM ID 4950
Via Cernaia, 35
00185 Roma
T: +39.06.87678154
F: +39.06.94443440
info@morecomunicazione.it
morecomunicazione.it